

C-Ca : Ses produits

Plate-forme administrative

CPO Patient Management

CPO Tarification / Facturation

Comptabilité

Amortissements

Drap de lit (Finhosta)

Pharmacie

Gestion de stock / matériel

Gestion de personnel

WINREST : Gestion des repas

Planification - Polypoint

PEP : Planification des horaires infirmiers

RAP : Agenda

PEPNet : Gestion des horaires via le Web

PEP – DI-RHM : Gestion des données personnelles
pour le DI-RHM via le Web

Résumés médicaux

Résumé Hospitalier Minimum :

- Données Médicales
- Données Infirmières et du personnel

DSJ Web : Gestion de la durée de séjour justifiée via le Web

Statistiques

RCM+ (Activité justifiée + Montants de référence)

AMHOS : Datawarehouse hospitalier

Benchmarking RHM:

- DI-RHM Benchmarking
- DM-RHM Benchmarking

PEPStat: Reporting des données de planification

Fournisseurs

IBM CCA FSI ERNE

*Des produits et des
services adaptés aux
clients*

C-CONSULT ADVICE

Avenue de la Closeraie 5
4000 Rocourt

Téléphone : + 32 4 224 94 10

Fax : + 32 4 224 94 39

Battelsesteenweg 455 A2
2800 Mechelen

Telefoon : + 32 15 28 17 05

Fax : + 32 15 27 17 05

www.ccabe.com



C-Consult advice



*Une PME avec 27 ans d'expérience
dans le domaine médical.*

*L'activité de C-Ca est basée sur le
développement, la distribution et la
promotion de logiciels informatiques
destinés principalement au secteur
médical.*

*Elle est présente dans 75 centres
hospitaliers en Belgique.*



L'outil de reporting de vos données de planification

La diversité et la complexité des données recueillies au travers du **PEP** permettent de tirer divers indicateurs **utiles au suivi et à la gestion efficaces des ressources humaines** de votre institution.

Afin de répondre à cet objectif, **C-Consult advice** a développé, en collaboration avec les utilisateurs, une application WEB destinée aux statistiques émanant du **PEP** : le module **PEPStat**. Le module est accessible de manière sécurisée et propose aux institutions des feed-backs sous forme de tableaux récapitulatifs et de représentations graphiques.

Le module propose une navigation progressive dans les différents répertoires du reporting : statistiques concernant les effectifs, les prestations, les horaires, les absences, les maladies, les formations, les réunions, le suivi des sur-salaires, ...

Les informations peuvent être analysées sous l'angle institutionnel mais peuvent être déclinées par site, par département, par service, par collaborateur, ...

Pourquoi "PEPStat" est-il votre outil ?

- Application web graphique dynamique
- Pas de logiciel supplémentaire à installer sur le serveur du client
- Reporting real-time : graphiques et tableaux
- Export aisé vers windows office
- Rapidité du suivi et du reporting

Exemple : Nombre de personnes présentes / gérées

Site	Département	Service	Gérés		Planifiés		Présents		Proportion	
			Nbre	Proportion	Nbre	Proportion	Nbre	Proportion	Planifiés/gérés	Présents/gérés
OPER. DIEN	CL1 HANIB	DK SV	11	16.42 %	9	14.75 %	9	14.75 %	81.82 %	81.82 %
OPER. DIEN	CL2 KD	IZ SA	52	77.61 %	48	78.69 %	48	78.69 %	92.31 %	92.31 %
OPER. DIEN	CL 3 HHLR	MOT REV SV	4	5.97 %	4	6.56 %	4	6.56 %	100.00 %	100.00 %
Total			67	100 %	61	100 %	61	100 %	91.04 %	91.04 %

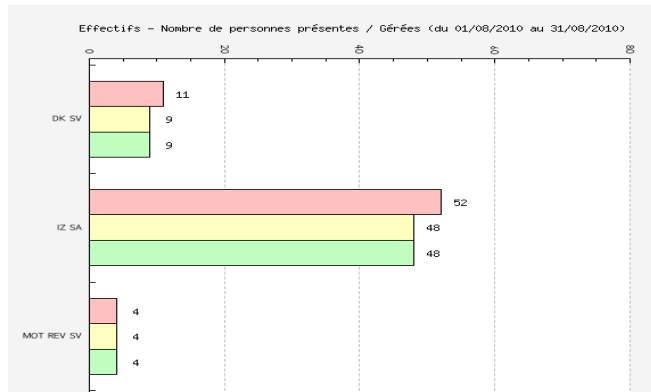

Exemple : Nombre d'ETP présents / Nombre d'ETP gérés

Site	Département	Service	Gérés		Planifiés		Présents		Proportion	
			Nbre	Proportion	Nbre	Proportion	Nbre	Proportion	Planifiés/gérés	Présents/gérés
OPER. DIEN	CL1 HANIB	DK SV	8.84	18.45 %	7.04	16.27 %	7.04	16.27 %	79.64 %	79.64 %
OPER. DIEN	CL2 KD	IZ SA	35.50	74.08 %	32.65	75.46 %	32.65	75.46 %	91.97 %	91.97 %
OPER. DIEN	CL 3 HHLR	MOT REV SV	3.58	7.47 %	3.58	8.27 %	3.58	8.27 %	100.00 %	100.00 %
Total			47.92	100 %	43.27	100 %	43.27	100 %	90.30 %	90.30 %

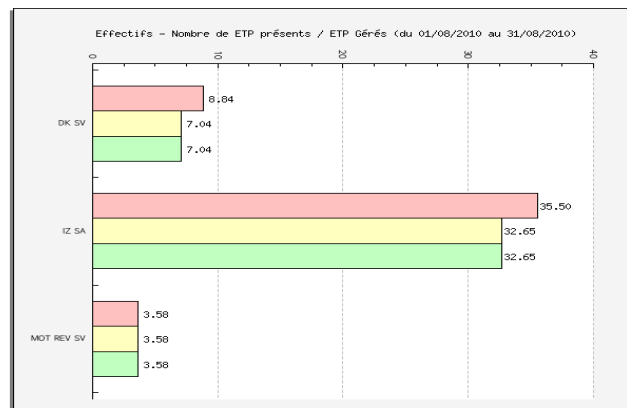

Exemple : Plans de référence sauvegardés

Site	Département	Service	Plan	du	enregistré par	le
OPER. DIEN	CL1 HANIB	DK SV	Verschuldigd plan	01/09/2010	GVA10652	23/08/2010 10:34:11
OPER. DIEN	CL1 HANIB	DK SV	Pas de plan de référence sauvegardé	01/10/2010		
OPER. DIEN	CL2 KD	IZ SA	Verschuldigd plan	01/09/2010	GVA1470	19/08/2010 17:26:52
OPER. DIEN	CL2 KD	IZ SA	Pas de plan de référence sauvegardé	01/10/2010		
OPER. DIEN	CL 3 HHLR	MOT REV SV	Verschuldigd plan	01/09/2010	GVA10652	23/08/2010 13:02:02
OPER. DIEN	CL 3 HHLR	MOT REV SV	Pas de plan de référence sauvegardé	01/10/2010		

Exemples de statistiques de l'arborescence PEPStat

- nombre de personnes présentes/nombre de personnes gérées ;
- nombre d'ETP présents/nombre d'ETP gérés ;
- nombre d'ETP prestés/nombre d'ETP attendus ;
- recherche de collaborateurs ;
- temps effectif presté ;
- temps dus planifiés ;
- temps effectués ;
- ventilation des prestations par jour et par catégories de prestations ;
- suivi des temps validés ;
- suivi des soldes ;
- plans de référence sauvegardés ;
- fréquence d'utilisation des horaires ;
- nombres de changements d'horaires volontaires ou non volontaires ;
- nombre total de changements d'horaires ;
- sélection des horaires par code, par service, par heure de début, par définition, par code PA libre ;
- congés pris / congés à prendre ;
- dispenses de temps de travail ;
- statistiques concernant les maladies ;
- statistiques concernant les formations ;
- statistiques concernant les réunions ;
- statistiques concernant le suivi des sur-salaires ;
- etc ...